VISIT…

LANZAROTE Caliente.COM

「千と千尋の神隠し」より

Spirited Away

不思議の国の住人

●久石 譲／作曲●

PIANO SOLO

Народ страны чудес

ADVICE

Original Key

➡コードの響きが奇妙なおもしろさを出している。
➡中間部あたりの右手の16分音符は、粒をそろえ、はっきりした音で弾く。左手のスラー、スタッカートやアクセントで表情を出していく。ひとつの難関なのでよく練習しよう。
➡*ff*の部分はペダルをふんだんに使い、感情的に。

Fusigi no Kuni no Jyuunin
(People in the Wonderland)

ARRANGE : K. K. SMALLWOOD

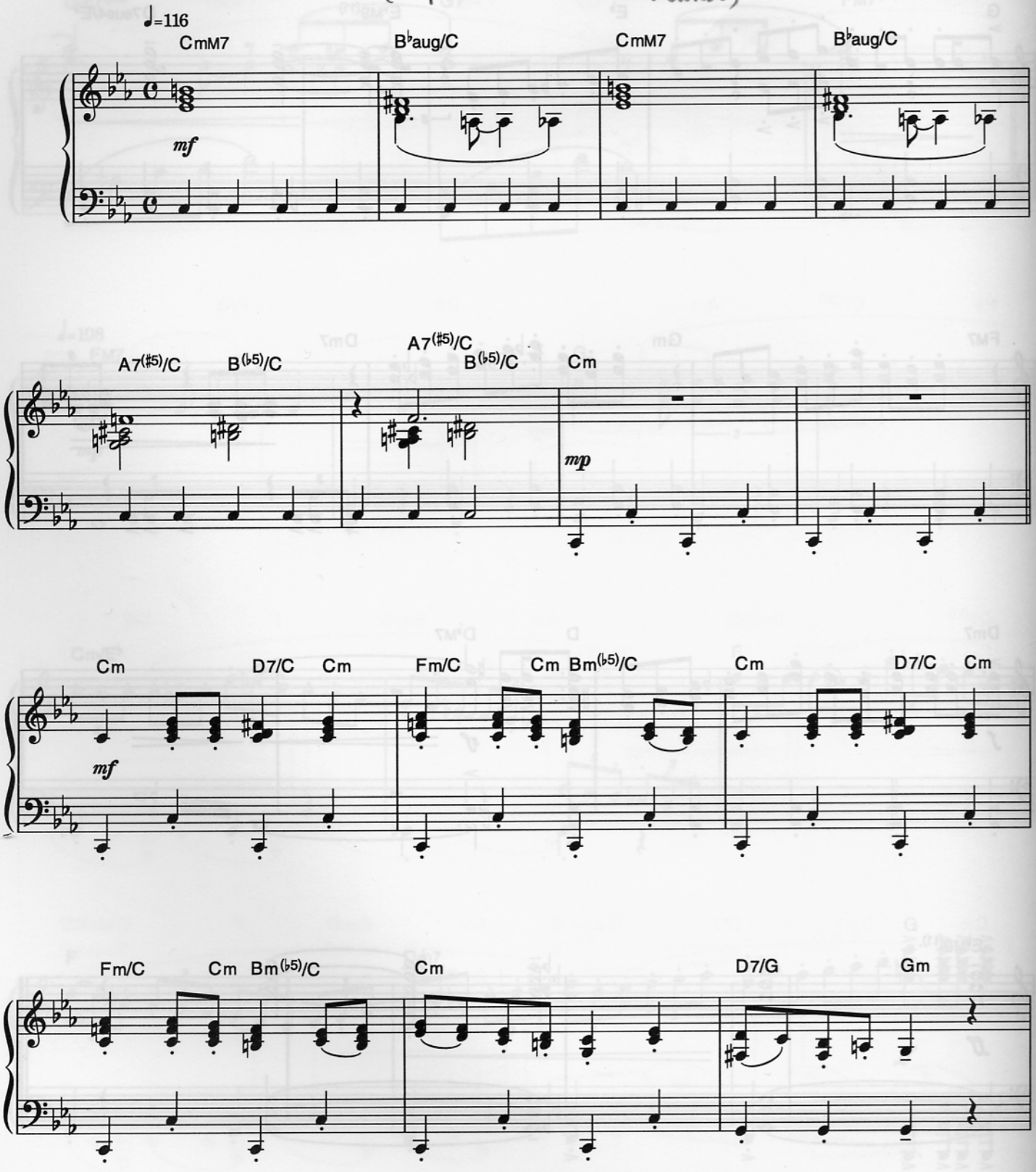

© 2001 by TOKUMA SHOTEN CO., LTD. / STUDIO GHIBLI

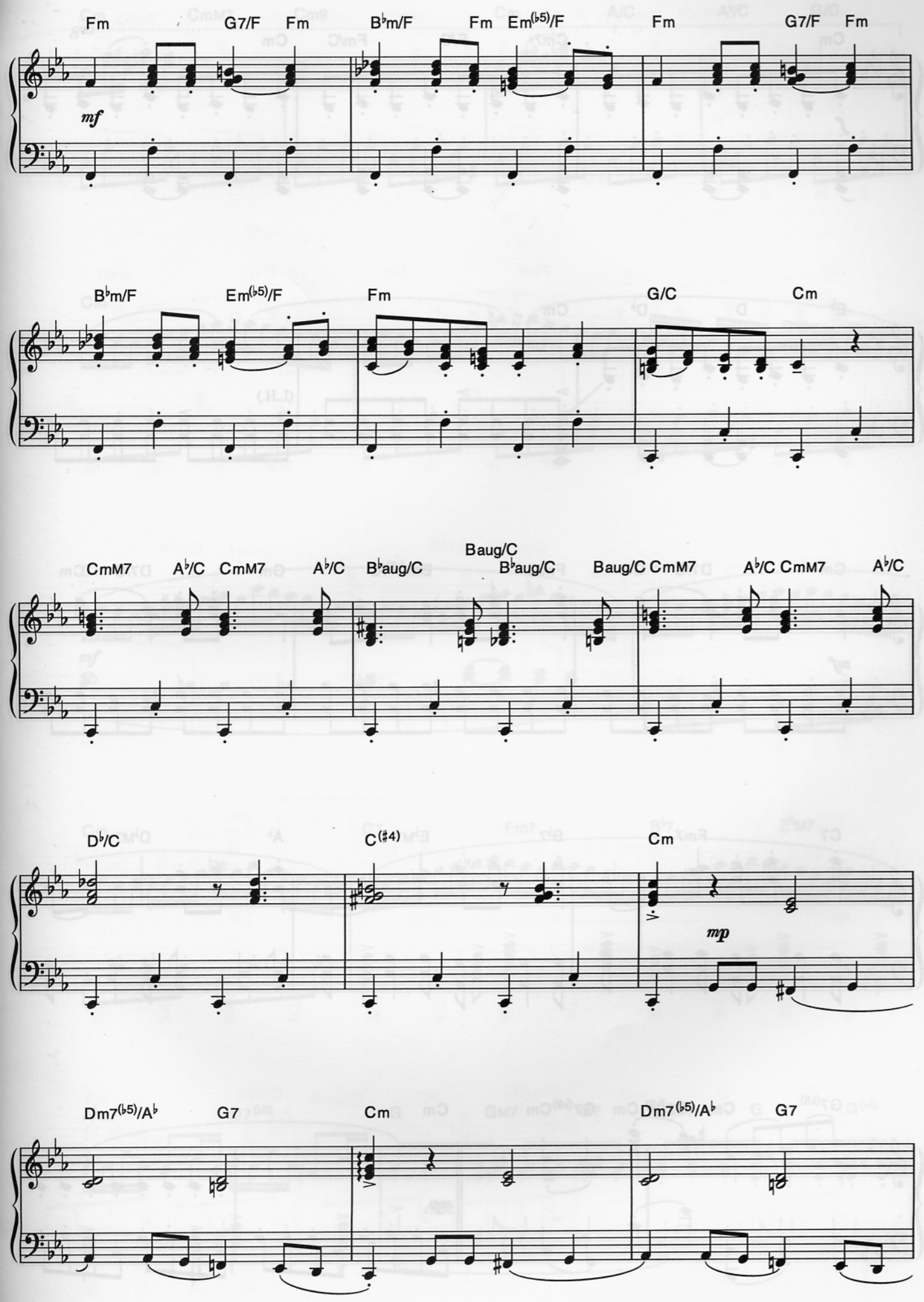
Fm
G7/F
Fm
B♭m/F
Fm
Em(♭5)/F
Fm
G7/F
Fm
mf
B♭m/F
Em(♭5)/F
Fm
G/C
Cm
CmM7
A♭/C
CmM7
A♭/C
B♭aug/C
Baug/C
B♭aug/C
Baug/C
CmM7
A♭/C
CmM7
A♭/C
D♭/C
C(♯4)
Cm
mp
Dm7(♭5)/A♭
G7
Cm
Dm7(♭5)/A♭
G7

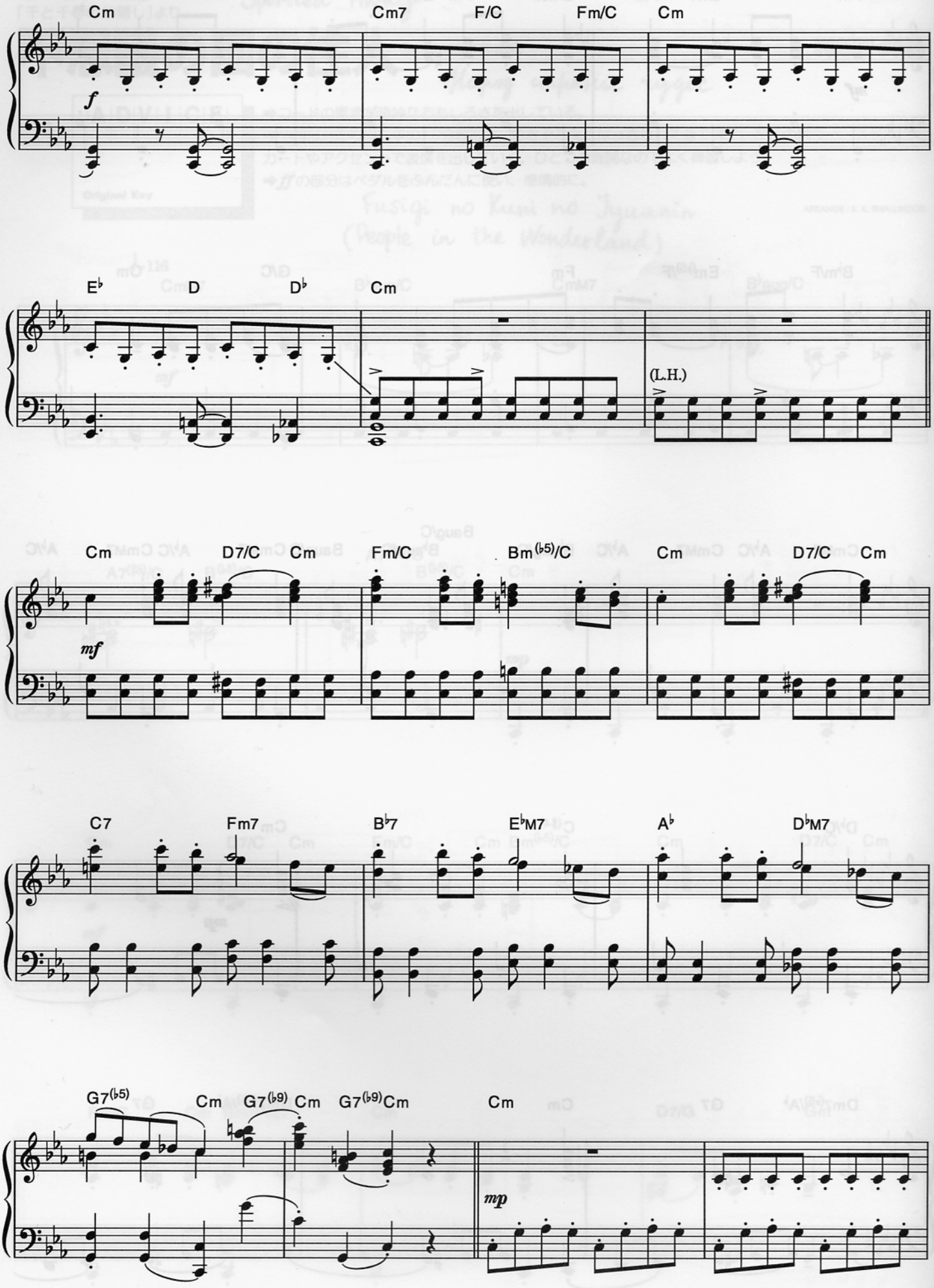
Cm
Cm7
F/C
Fm/C
Cm
f
E♭
D
D♭
Cm
(L.H.)
Cm
D7/C
Cm
Fm/C
Bm(♭5)/C
Cm
D7/C
Cm
mf
C7
Fm7
B♭7
E♭M7
A♭
D♭M7
G7(♭5)
Cm
G7(♭9)
Cm
G7(♭9)
Cm
Cm
mp

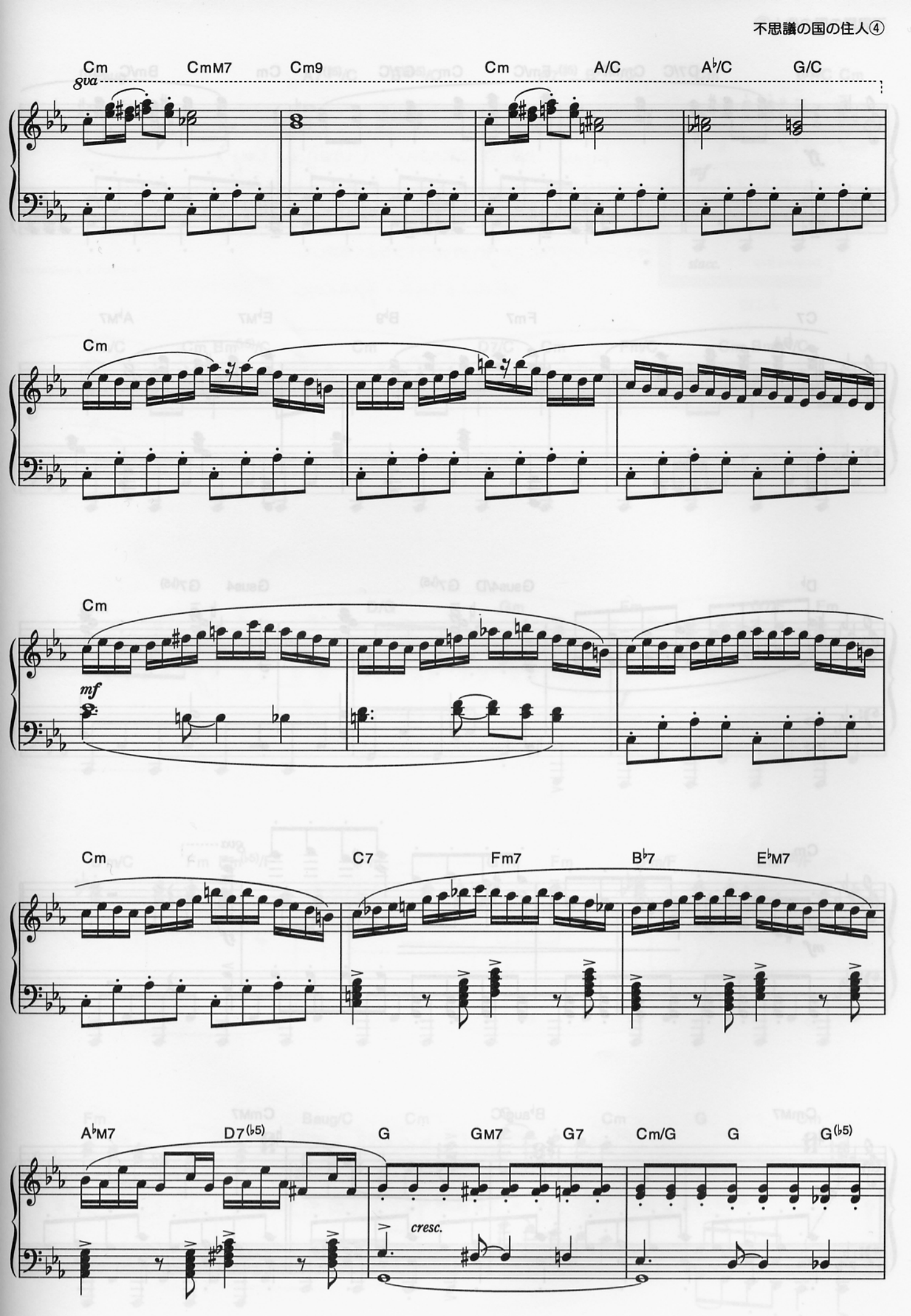
Cm
CmM7
Cm9
Cm
A/C
A♭/C
G/C
gva
Cm
Cm
mf
Cm
C7
Fm7
B♭7
E♭M7
A♭M7
D7(♭5)
G
GM7
G7
Cm/G
G
G(♭5)
cresc.

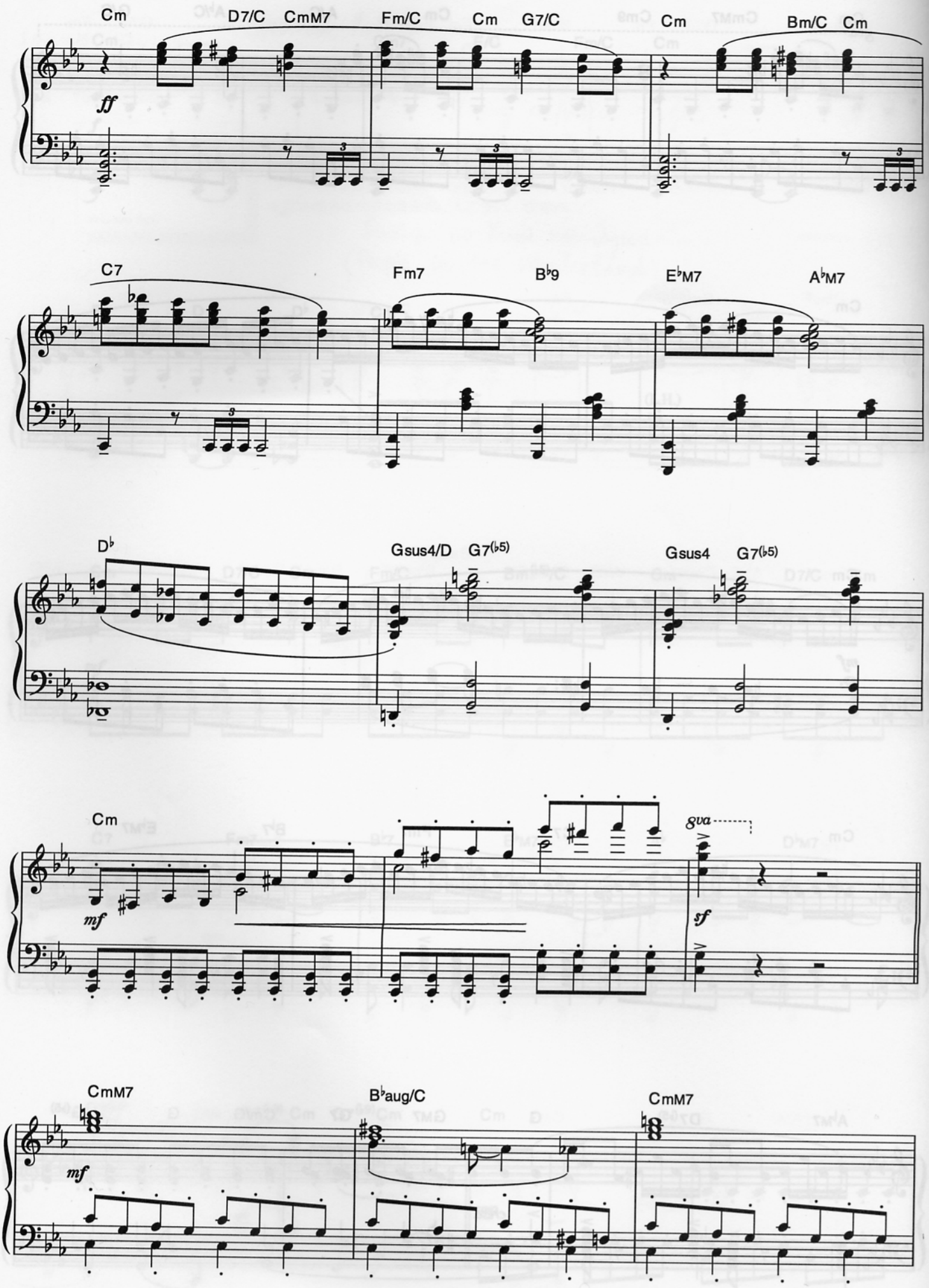
Cm
D7/C
CmM7
Fm/C
Cm
G7/C
Cm
Bm/C
Cm
ff
C7
Fm7
B♭9
E♭M7
A♭M7
D♭
Gsus4/D
G7(♭5)
Gsus4
G7(♭5)
Cm
mf
8va
sf
CmM7
B♭aug/C
CmM7
mf

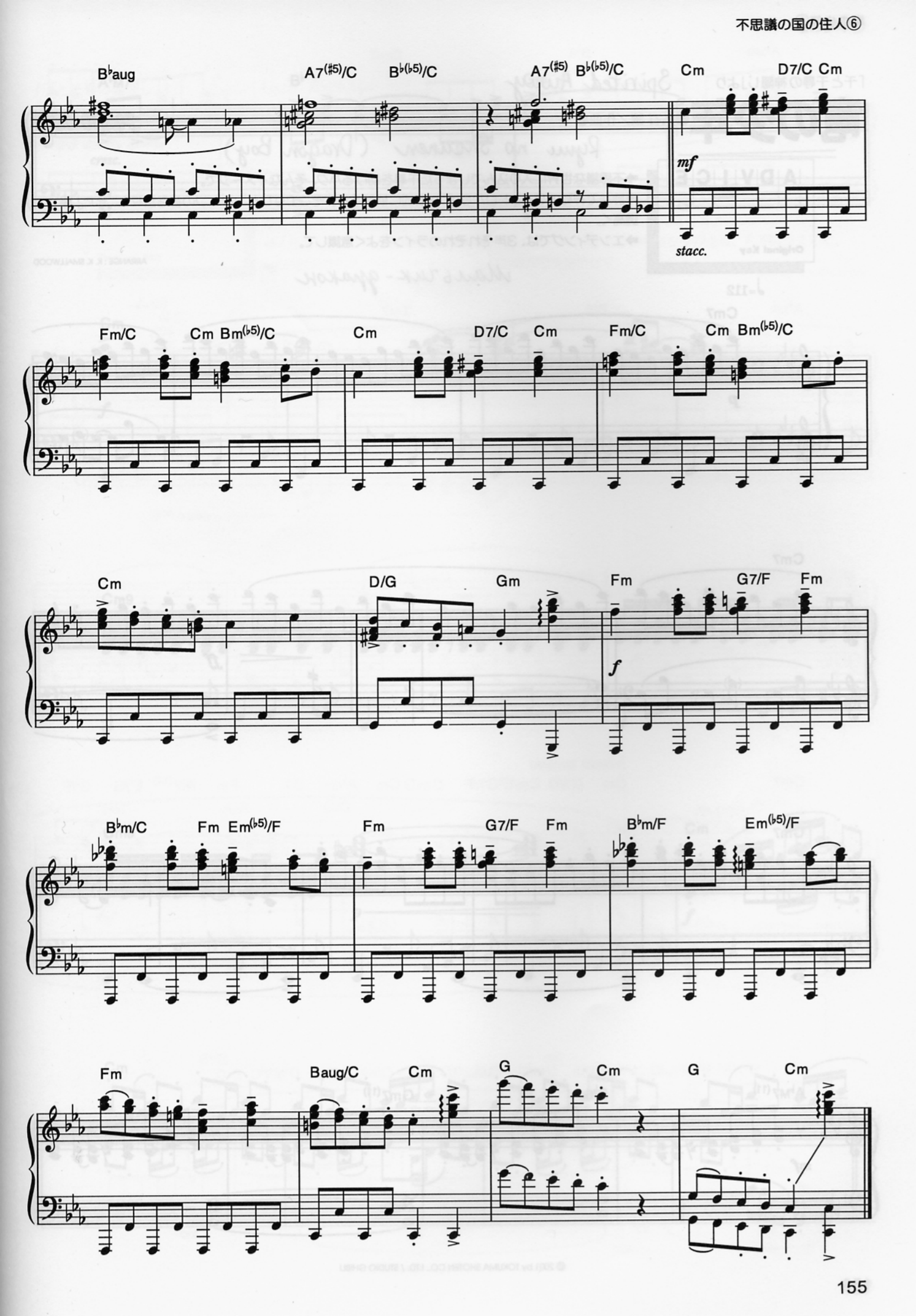
B♭aug
A7(♯5)/C
B♭(♭5)/C
A7(♯5)
B♭(♭5)/C
Cm
D7/C
Cm
mf
stacc.
Fm/C
Cm
Bm(♭5)/C
Cm
D7/C
Cm
Fm/C
Cm
Bm(♭5)/C
Cm
D/G
Gm
Fm
G7/F
Fm
f
B♭m/C
Fm
Em(♭5)/F
Fm
G7/F
Fm
B♭m/F
Em(♭5)/F
Fm
Baug/C
Cm
G
Cm
G
Cm